

# SERVIZIO DOCENTE MEDIATORE

## Cos'è il servizio di mediazione

- ✚ In generale è composto dall'intero corpo docenti del nostro istituto scolastico
- ✚ Il primo mediatore è la persona verso cui si sente il bisogno di rivolgersi
- ✚ Ascoltare senza porre giudizio
- ✚ Cercare di aiutare tutti gli attori interessati al nostro istituto che dovessero incontrare delle difficoltà
- ✚ Indirizzare, se autorizzati, gli interessati verso altri servizi messi a disposizione dallo Stato o da altri enti privati

## Quali dinamiche possono emergere

- ✚ Personali
- ✚ Legate al posto di lavoro (contratto, salario, incomprensioni, litigi, tensioni ecc.)
- ✚ Scolastiche
- ✚ Relative alla scelta o ri-orientamento professionale
- ✚ In famiglia, in società, con gli amici
- ✚ Giudiziarie
- ✚ Di dipendenza (stupefacenti, alcool, gioco, ecc.)

## Chi si può rivolgere al servizio di mediazione

Il servizio si indirizza agli **studenti**, ai **docenti** della sede, ai **genitori** e ai **datori** di lavoro.

## Chi sono i docenti mediatori di riferimento

**Luca Beer (BL)**: docente di conoscenze professionali (area edilizia)

**Roberto Caruso (CR)**: docente di conoscenze professionali (area elettricità)

**Gabriele Nessi (NG)**: docente di matematica (area maturità)

**Sabrina Peduzzi (PS)**: docente di cultura generale

**Teodoro Santaguida (ST)**: docente di cultura generale

## Attenzione!!



Il servizio è vincolato dal **segreto d'ufficio**. Quello che ci viene detto può essere comunicato ad altri solo dopo l'autorizzazione della persona interessata.

## Dove siamo

L'ufficio si trova nello **stabile ex-colonia**

**(edificio bianco nei pressi della scuola - vedere piantina sotto - ufficio n° 4)**

Orario di presenza a scuola:

<b>Lunedì:</b>	<b>11:30 - 12:15</b>		<b>(ST)</b>
<b>Martedì:</b>	<b>10:45 - 11:30</b>		<b>(NG)</b>
<b>Mercoledì:</b>	<b>11:30 - 12:15</b>		<b>(LB)</b>
<b>Giovedì:</b>	<b>11:30 - 12:15</b>		<b>(PS)</b>
<b>Venerdì:</b>	<b>13:50 - 14:35</b>	<b>sett. A</b>	<b>(CR)</b>
	<b>09:00 - 09:45</b>	<b>sett. B</b>	<b>(CR)</b>

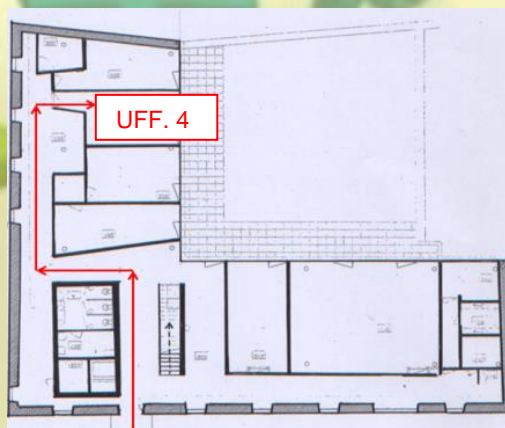

**INGRESSO STABILE EX-COLONIA**

Siamo comunque sempre reperibili in sede durante l'orario delle lezioni (chiedere in **Segreteria**).

Recapito telefonico:

091 816 40 11 oppure 091 816 40 31

Email di contatto dei docenti mediatori:

nome.cognome@edu.ti.ch